

Aviso de Ciclón Tropical en el Océano Atlántico

No. Aviso: 3

Ciudad de México a 20 de Abril del 2017.

Emisión: 16:15h

Servicio Meteorológico Nacional, fuente oficial del Gobierno de México, emite el siguiente aviso:

Síntesis: Se forma la Tormenta Tropical ARLENE en el Atlántico fuera de temporada

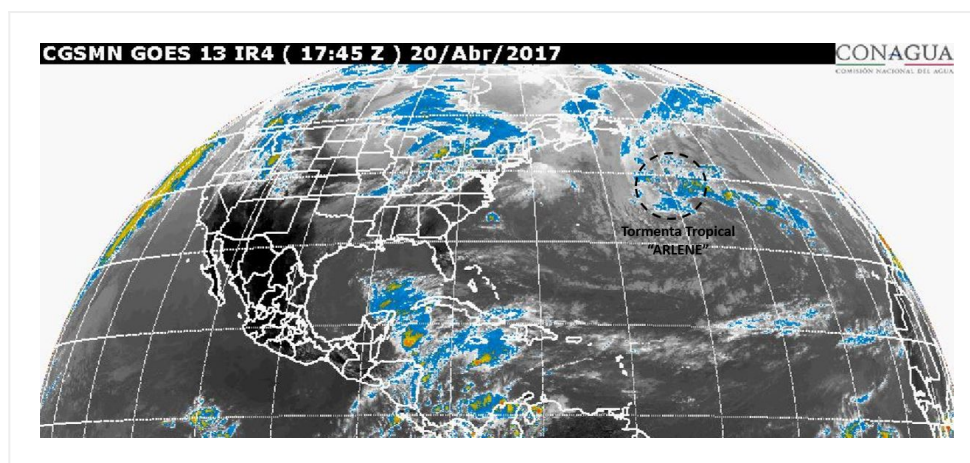

Situación Actual:

Esta tarde, la **depresión tropical UNO** ha evolucionado a **Tormenta Tropical "ARLENE"**, siendo la primera tormenta tropical en el Océano Atlántico, **fuera de temporada de 2017**.

Condiciones Actuales			
Hora local (hora gmt)	16:00 (21:00 GMT)		
Ubicación del centro del ciclón	<table border="1" style="width: 100%;"> <tr> <td style="text-align: center;">Latitud Norte: 37.7°</td> <td style="text-align: center;">Longitud Oeste: 42.0°</td> </tr> </table>	Latitud Norte: 37.7°	Longitud Oeste: 42.0°
Latitud Norte: 37.7°	Longitud Oeste: 42.0°		
Distancia al lugar más cercano	4,660 km al noreste de Cancún, Q. Roo.		
Desplazamiento actual:	Oeste-noroeste (290°) a 41 km/h		
Vientos máximos [km/h]:	<table border="1" style="width: 100%;"> <tr> <td style="text-align: center;">Sostenidos: 75 km/h</td> <td style="text-align: center;">Rachas: 95 km/h</td> </tr> </table>	Sostenidos: 75 km/h	Rachas: 95 km/h
Sostenidos: 75 km/h	Rachas: 95 km/h		
Presión mínima central [hpa]:	993 hPa		
Comentarios adicionales	Debido a su distancia y características se emitirá un único aviso, a menos que cambie de intensidad.		
Recomendaciones	No afecta al país.		

Condiciones Actuales

Extensión en cuadrantes de radios de vientos y oleaje

Radio de vientos de 63 km/h	165 km NE	165 km SE	0 km SO	0 km NO
Oleaje 4 m	335 km NE	165 km SE	0 km SO	0 km NO

PRONÓSTICO VALIDO AL DÍA/HORA LOCAL TIEMPO CENTRO	LATITUD NORTE	LONG. OESTE	VIENTOS [Km/h]	CATEGORÍA	UBICACIÓN (en km)
21/01h	38.7	45.9	65/85	Tormenta Tropical	4,350 km al noreste de Cancún, Q. Roo.

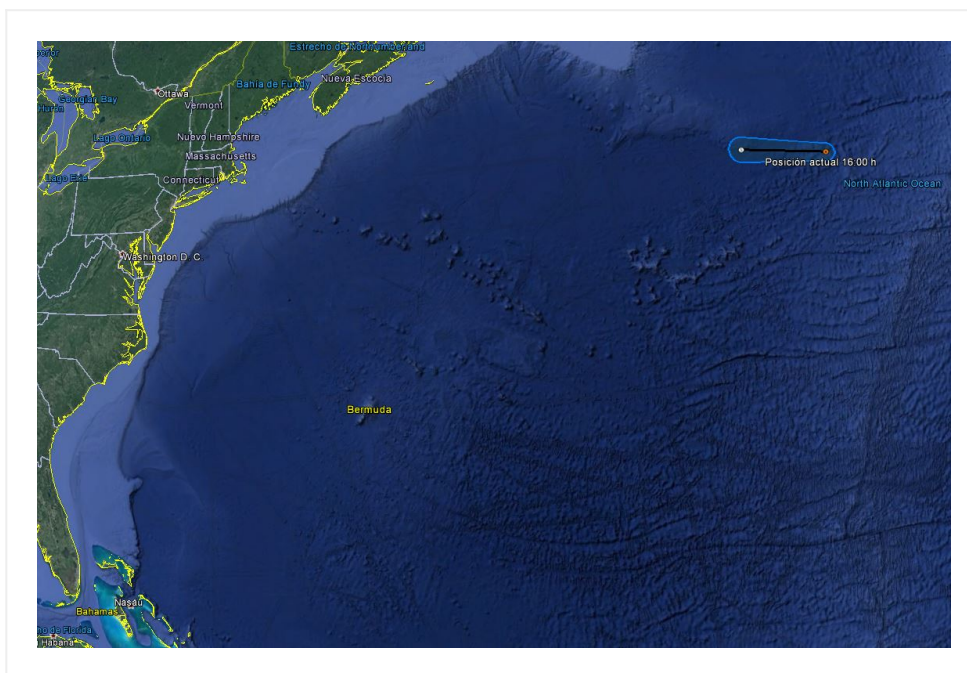

Trayectoria de la Tormenta Tropical ARLENE

Aviso No.	Fecha / Hora local CDT	Lat. Norte	Long. Oeste	Distancia más cercana (km)	Viento m ^á x. / rachas	Categoría	Avance
01	19 abr / 10:00	31.9	40.9	4,700 km al este-noreste de las costas de Quintana Roo.	55/75	Depresión Tropical	Nor-noreste (30°) a 13 km/h
2	20 abr / 10:00	36.1	40.0	A 4,810 km al este-noreste de las costas de Quintana Roo.	55/75	Depresión Tropical	Al noroeste (320°) a 22 km/h
3	20 abr / 16:00	37.7	42.0	4,660 km al noreste de Cancún, Q. Roo.	75/95	Tormenta Tropical	Oeste-noroeste (290°) a 41 km/h

DEBIDO A SU DISTANCIA Y CARACTERÍSTICAS SE EMITIRÁ UN ÚNICO AVISO, A MENOS QUE CAMBIE DE INTENSIDAD

Pronosticador: Libia González

Revisó: Roberto Rodríguez